Département de la Loire

Commune de Panissières

Schéma directeur d'assainissement de la commune de Panissières

Plan zonage d'assainissement

Maître d'ouvrage :

Commune de Panissières
2 rue Denis-Boulanger,
bp 21, 42300 Panissières,
Tél. : 04 77 27 40 40

Bureau d'études :

Réalités Environnement
105, Allée du Bief
01600 TREVOUX
Tél. : 04 78 28 46 02

Suivi de dossier :

Numéro :	2302004
Phase :	Zonages
Version :	1
Date :	Juillet 2025
Echelle :	1/2500
Réalisation :	CLG
Responsable projet	MAW

Légende

Ouvrages
- Regard de visite
- Boite de branchement
- Poste de relevage
- Déversoir d'orage
- Trop-plein de sécurité
- Maillage
- STEU

Réseaux
- Réseau de collecte ou de transport
- Branchement
- Refoulement

Zonage EU 2025
- Assainissement collectif(*)*

(Vert: Unitaire Rouge: Eaux usées*
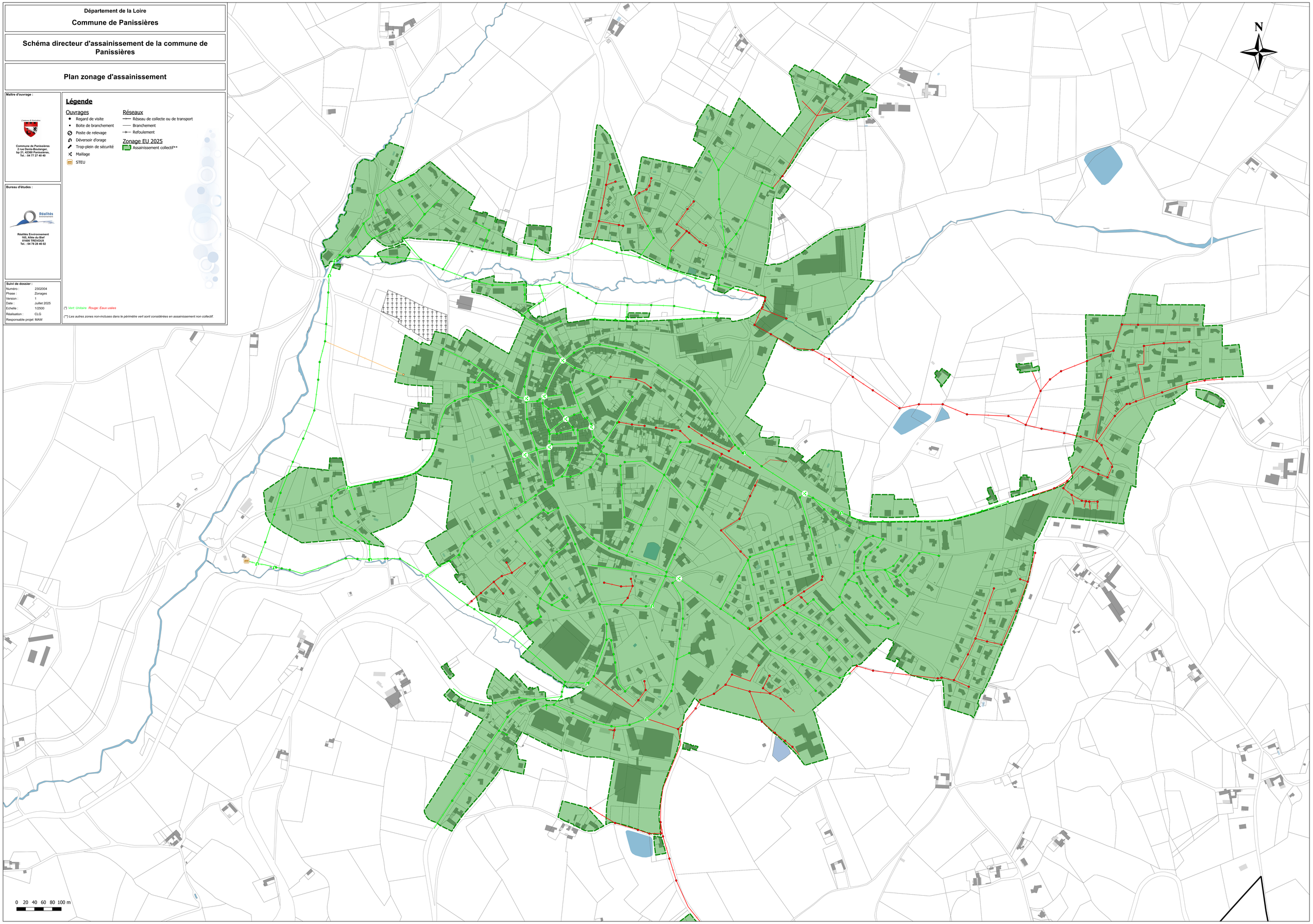
(**) Les autres zones non-incluses dans le périmètre vert sont considérées en assainissement non collectif.